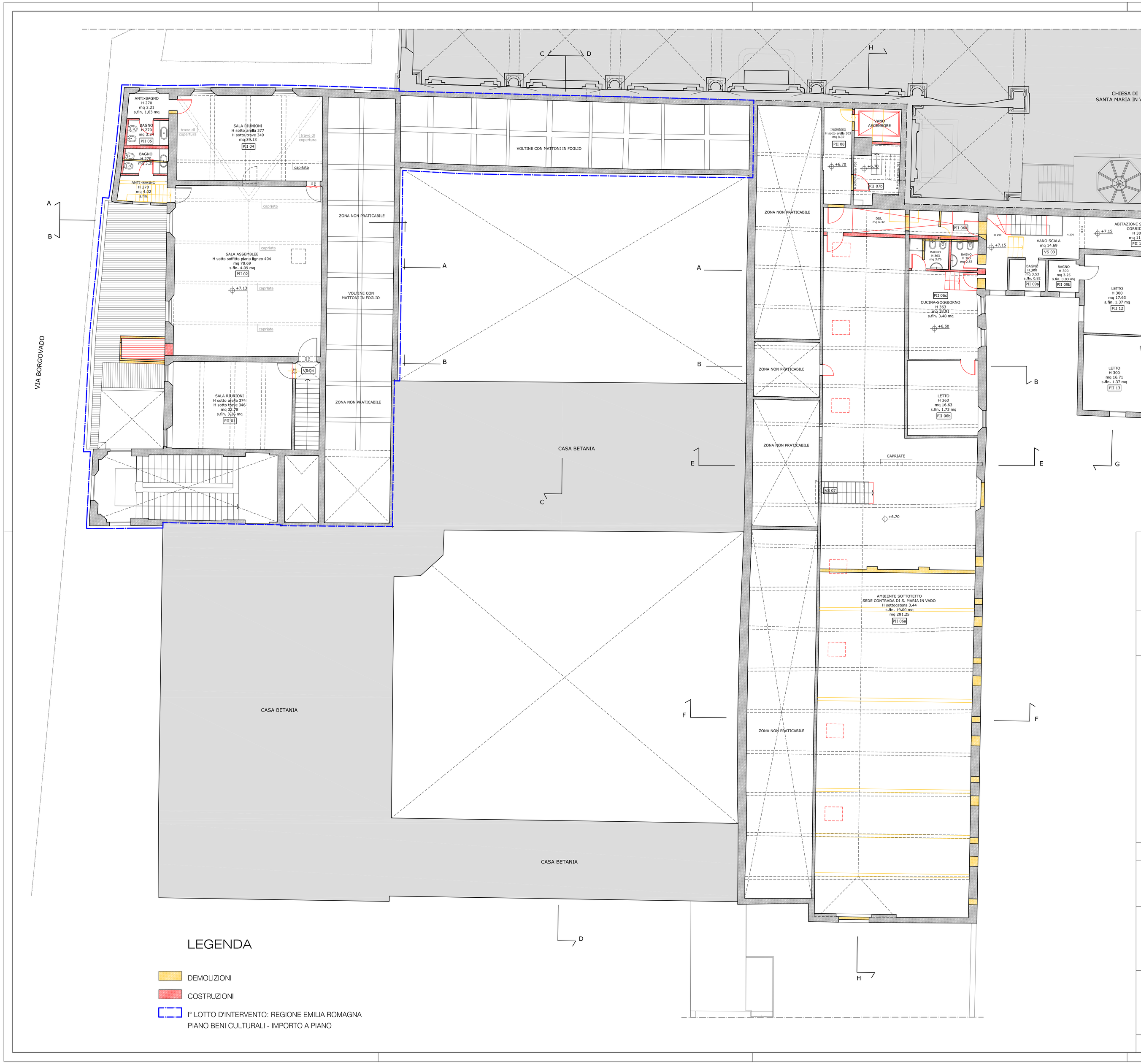

LEGENDA

- DEMOLIZIONI
- COSTRUZIONI
- I° LOTTO D'INTERVENTO: REGIONE EMILIA ROMAGNA PIANO BENI CULTURALI - IMPORTO A PIANO

ARCIDIOCESI DI FERRARA-COMACCHIO

RegioneEmilia-Romagna

COMMISSARIO DELEGATO EMERGENZA SISMA REGIONE EMILIA-ROMAGNA
AI SENSI DELL'ART. 1 COMMA 2 DEL D.L.N. 74/2012 CONVERTITO NELLA LEGGE N. 122/2012

PROGRAMMA DELLE OPERE PUBBLICHE – BENI CULTURALI
PIANO EDILIZIA SCOLASTICA/UNIVERSITA' 2013-2014
D.G.R. n°1389 30/09/2013 Ord. del Commissario Delegato n°120 del 11/10/2013

oggetto

CONVENTO DI SANTA MARIA IN VADO

Riparazione e miglioramento strutturale post sisma N. Ordine 2.077

R.U.P.: ing. NICOLA GAMBETTI

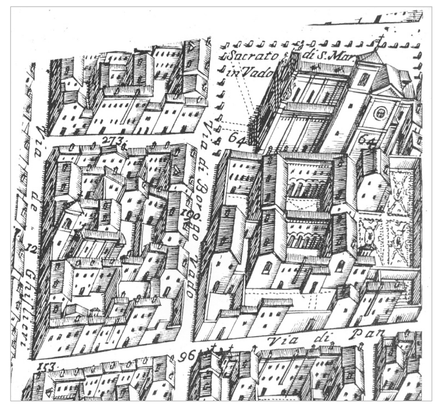

PROGETTO ESECUTIVO

descrizione

TAVOLA COMPARATIVA:
PIANTA PIANO SECONDO

cod. PE_ A18

scala 1:100

progettisti

progetto architettonico	arch. PAOLA ROSSI
progetto strutturale	ing. GIULIANO MEZZADRI
progetto impiantistico	ing. GIAN DOMENICO LEPRINI
coordinatore sicurezza	arch. BEATRICE QUERZOLI
consulente	arch. ANDREA MALACARNE
campagna saggi decorativi	prof. FABIO BEVILACQUA
ricerche storiche	dott. GIUSEPPE LIPANI
	arch. PAOLA ROSSI

collaboratori arch. CHIARA GANDOLFI

data rev. giugno 2019